

CRATHORNE

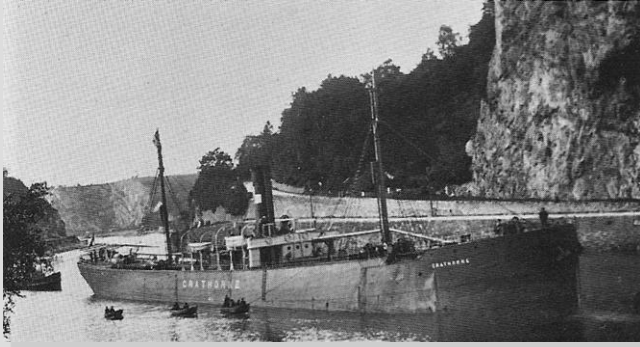

Construido como vapor de carga por los astilleros William Gray & Co; en Inglaterra. Fue botado el 2 de marzo de 1888.

Características:

Tonelaje de 2.752 tn, eslora 93 metros y manga 12 metros .

Hundimiento:

Bajo bandera noruega fue torpedeado por el U64 el 10 de Diciembre de 1917 en aguas próximas a Villajoyosa, navegando en convoy junto al Owasco y en ruta Baltimore- Genova. Se perdieron tres vidas.

